La saison dorée

Le jour se lève sur la plaine endormie,
Une légère brume enveloppe les prairies,
Il fait, soudain, plus frais ce matin,
Le mois de septembre touche à sa fin.

Une nouvelle saison apparaît aujourd'hui,
La chaleur et le soelil, peu à peu, s'enfuient.
Les arbres se teintent de brun et d'or,
Faune et flore, tout, lentement, s'endort.

L'hirondelle vole vers de nouveaux horizons,
Nous ne la reverrons qu'à la belle saison.
Les champignons poussent dans les sous-bois,
Pour eux, l'automne est une saison de choix !
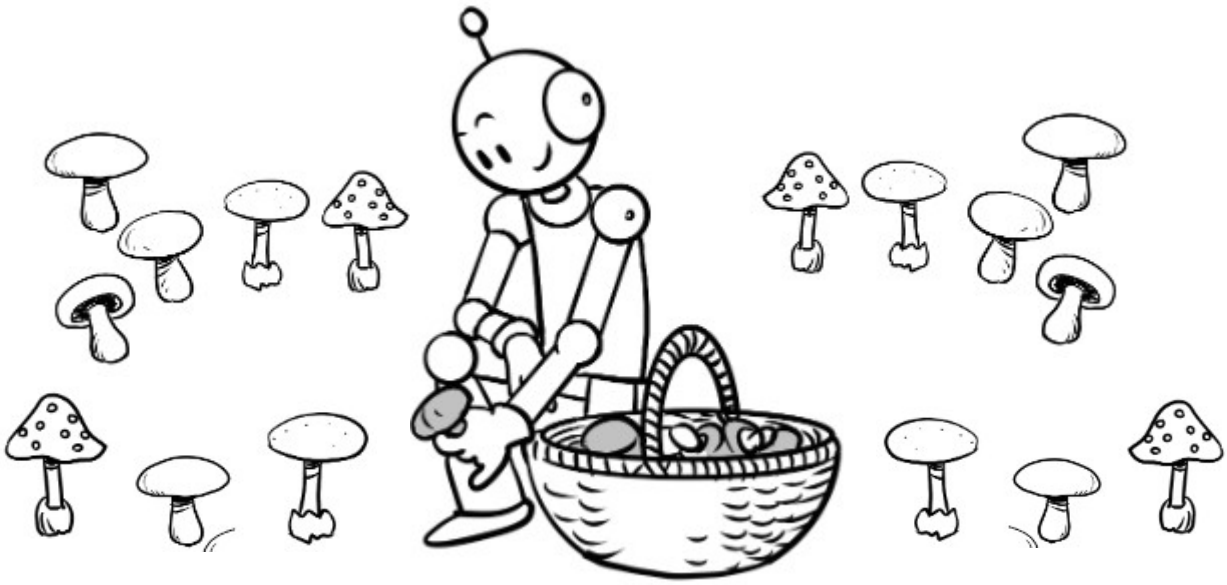
Karine Persillet